
INSTALACIÓN DE FAENA SECUNDARIA: FT-01
INSTALACIÓN DE FAENA SECUNDARIA: FT-02
ACCESO
ACOPIO
ACCESO
ACOPIO
ACCESO
ACOPIO
Avenida General Oscar Bonilla
Ministro Grove
Eliseo Pena
Félix de Amesti
COMUNA DE LO PRADO
Sta. María
Sta. Rosa
Sta. Rosa
Sta. Rosa

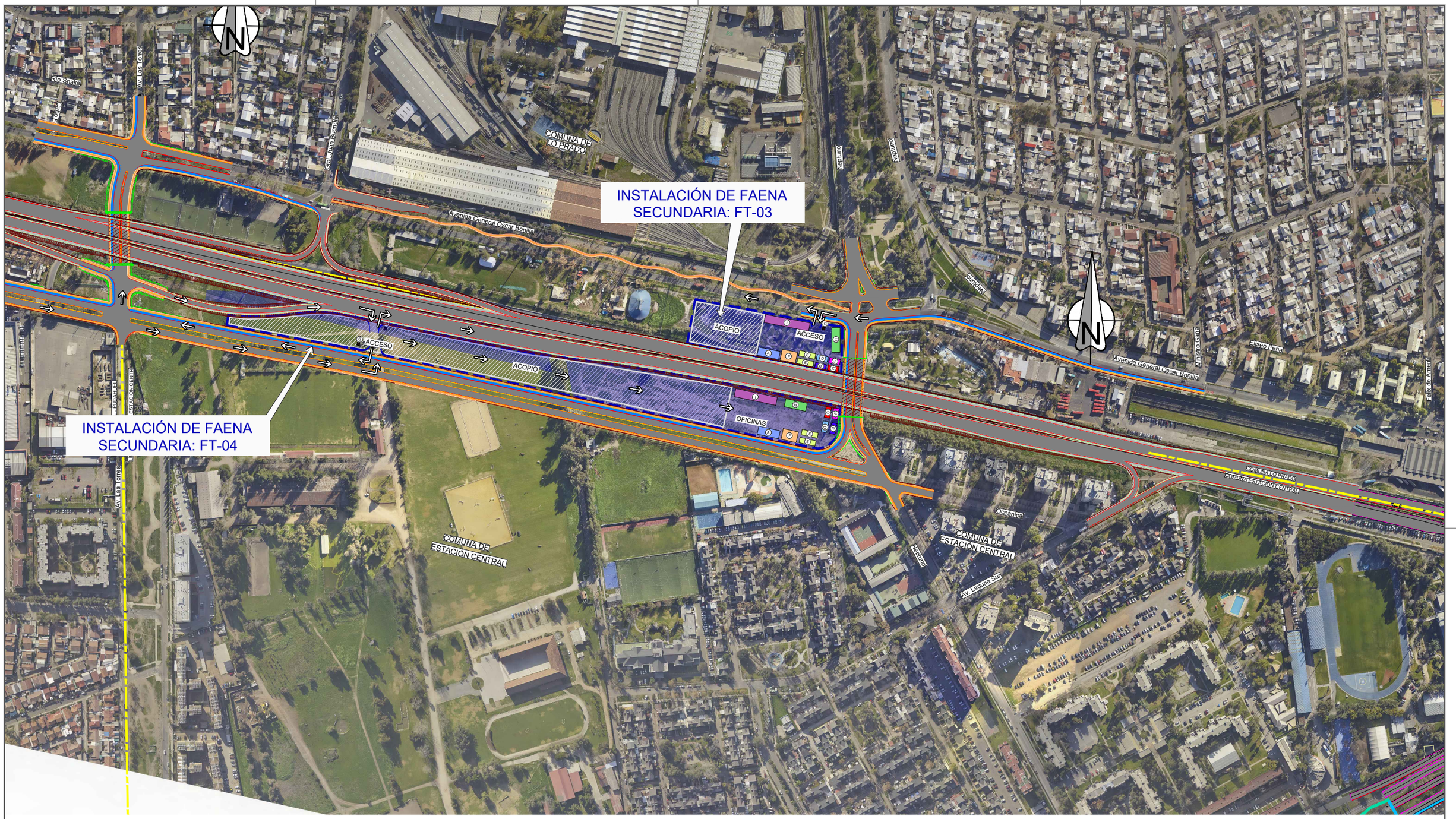

50m 0m 50m 100m

Escala 1:2000

SIMBOLOGÍA DISEÑO GEOMÉTRICO

- Dm Balizado
- LÍNEA DE EJE
- BORDE DE PAVIMENTO
- BERMA
- SAP
- CORTE
- TERRAPLÉN
- ACERA
- CICLOVÍA

SIMBOLOGÍA VIAL

- PAV. CALZADA
- BERMA
- MURO
- LIMITE COMUNAL

SIMBOLOGÍA INSTALACIONES DE FAENA

ACOPIO — INSTALACION SECUNDARIA: FRENTE DE TRABAJO Y ACOPIO

SIMBOLOGÍA INSTALACIONES DE FAENA

A OFICINAS	A	F COMEDOR	F
B BODEGA DE INSUMOS	B	G CASETA GUARDIA	G
C BODEGA RESIDUOS PELIGROSOS	C	H ESTACIONAMIENTO VEHICULOS LIVIANOS	H
D BODEGA RESNOPEL	D	I ESTACIONAMIENTO VEHICULOS PESADOS	I
E BAÑOS	E	J BODEGA SUSPEL	J

INSTALACIONES DE FAENA TRAMO URBANO-v6.dwg

FACTOR DE REDUCCIÓN EN A-3: 0.50

REPÚBLICA DE CHILE
MINISTERIO DE OBRAS PÚBLICAS
DIRECCIÓN GENERAL DE CONCESIONES

SOCIEDAD CONCESIONARIA: Ruta 68 a la costa

EJECUCION DEL PROYECTO			
EMPRESA	NOMBRE	CARGO	FIRMA
-	-	-	
SACYR ASESORIAS Y DISEÑO	CATHERINE TERMINE A.	JEFE INGENIERIA	
SACYR ASESORIAS Y DISEÑO	EDUARDO BARRIOS R.	GERENTE INGENIERIA	

APROBACION DEL PROYECTO CONCESIONARIA		
NOMBRE	CARGO	FIRMA
EDUARDO BARRIOS R.	GERENTE TÉCNICO	
RICARDO GONZALEZ C.	GERENTE GENERAL	

APROBACION PROYECTO M.O.P.		
INSPECTOR FISCAL	NOMBRE CLAUDIO LUNA GONZALEZ	FIRMA
FECHA:		

REGION: METROPOLITANA VALPARAISO
PROVINCIA: SANTIAGO MELIPILLA - VALPARAISO
COMUNA: EST. CENTRAL - LO PRADO - PUDAHUEL - CURACAVI - CASA BLANCA - VALPARAISO

CONCESIÓN RUTA 68
INTERCONEXIÓN VIAL SANTIAGO - VALPARAÍSO - VIÑA DEL MAR

PLANO: INSTALACIONES DE FAENA TRAMO URBANO-v5

CONTENIDO:
PLANTA INSTALACIONES DE FAENA
INSTALACION SECUNDARIA: FT-03 Y FT-04

ESCALA 1:200

FECHA: SEPTIEMBRE 2026

LAMINA: 02 DE 07



50m 0m 50m 100m

Escala 1:2000

SIMBOLOGÍA DISEÑO GEOMÉTRICO

- Dm Balizado
- LÍNEA DE EJE
- BORDE DE PAVIMENTO
- BERMA
- SAP
- CORTE
- TERRAPLÉN
- ACERA
- CICLOVÍA

SIMBOLOGÍA VIAL

- PAV. CALZADA
- BERMA
- MURO
- LIMITE COMUNAL

SIMBOLOGÍA INSTALACIONES DE FAENA

ACOPIO — INSTALACION SECUNDARIA: FRENTE DE TRABAJO Y ACOPIO

SIMBOLOGÍA INSTALACIONES DE FAENA

A OFICINAS	A	F COMEDOR	F
B BODEGA DE INSUMOS	B	G CASETA GUARDIA	G
C BODEGA RESIDUOS PELIGROSOS	C	H ESTACIONAMIENTO VEHICULOS LIVIANOS	H
D BODEGA RESNOPEL	D	I ESTACIONAMIENTO VEHICULOS PESADOS	I
E BAÑOS	E	J BODEGA SUSPEL	J

REPÚBLICA DE CHILE
MINISTERIO DE OBRAS PÚBLICAS
DIRECCIÓN GENERAL DE CONCESIONES

SOCIEDAD CONCESIONARIA: Ruta 68 a la costa

EJECUCION DEL PROYECTO			
EMPRESA	NOMBRE	CARGO	FIRMA
-	-	-	
SACYR ASESORIAS Y DISEÑO	CATHERINE TERMINE A.	JEFE INGENIERIA	
SACYR ASESORIAS Y DISEÑO	EDUARDO BARRIOS R.	GERENTE INGENIERIA	

APROBACION DEL PROYECTO CONCESIONARIA		
NOMBRE	CARGO	FIRMA
EDUARDO BARRIOS R.	GERENTE TÉCNICO	
RICARDO GONZALEZ C.	GERENTE GENERAL	

APROBACION PROYECTO M.O.P.		
INSPECTOR FISCAL	NOMBRE CLAUDIO LUNA GONZALEZ	FIRMA
FECHA:		

REGION: METROPOLITANA VALPARAISO
PROVINCIA: SANTIAGO MELIPILLA - VALPARAISO
COMUNA: EST. CENTRAL - LO PRADO - PUDAHUEL - CURACAVI - CASA BLANCA - VALPARAISO

CONCESIÓN RUTA 68
INTERCONEXIÓN VIAL SANTIAGO - VALPARAÍSO - VIÑA DEL MAR

PLANO: INSTALACIONES DE FAENA TRAMO URBANO-v5

CONTENIDO: PLANTA INSTALACIONES DE FAENA
INSTALACION SECUNDARIA

ESCALA 1:200

FECHA: SEPTIEMBRE 2026

LAMINA: 03 DE 07

INSTALACIONES DE FAENA TRAMO URBANO-v5.dwg

FACTOR DE REDUCCIÓN EN A-3: 0.50

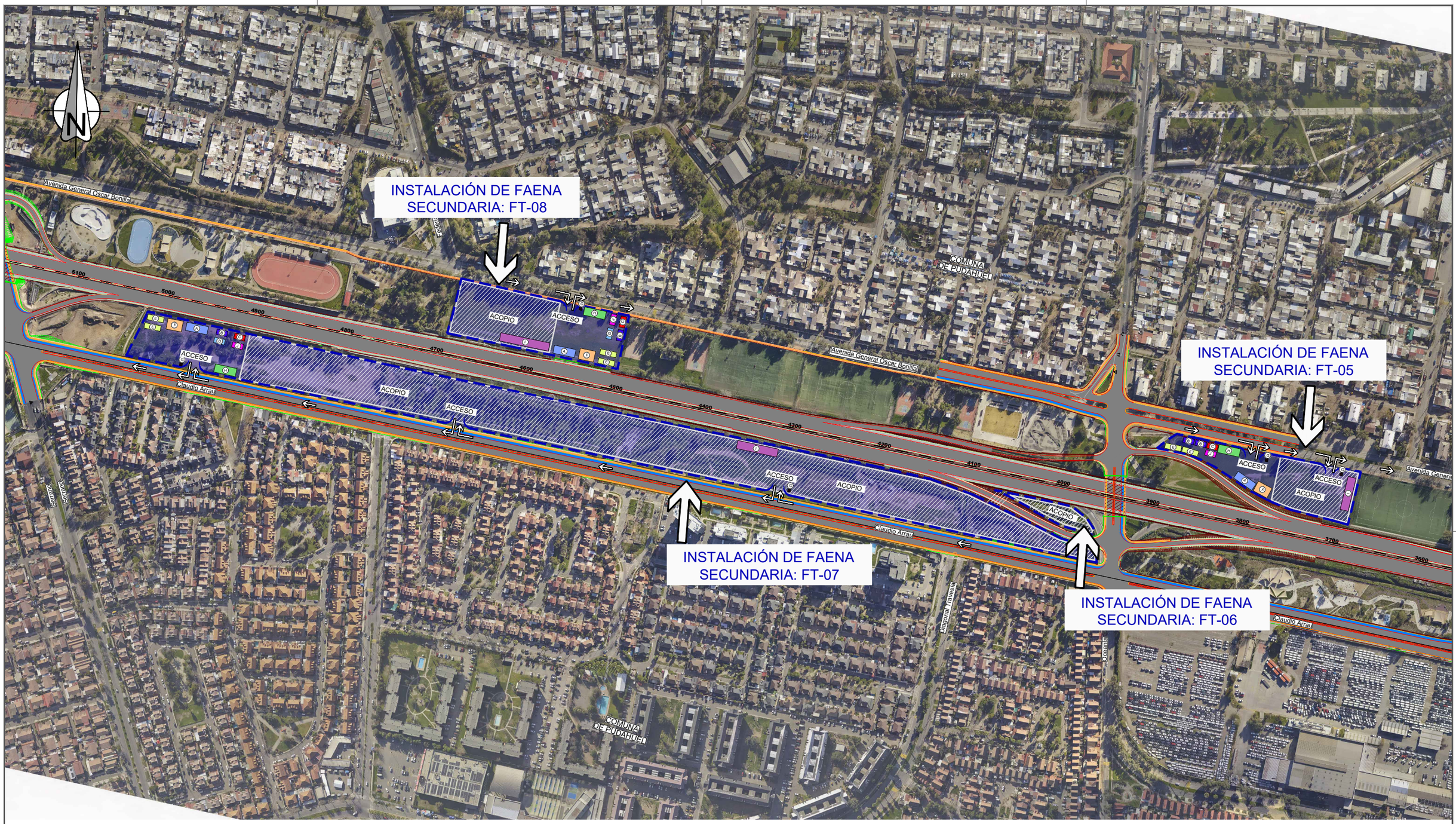

Escala 1:2000

SIMBOLOGÍA DISEÑO GEOMÉTRICO	SIMBOLOGÍA VIAL
Dm Balizado	PAV. CALZADA
LÍNEA DE EJE	BERMA
BORDE DE PAVIMENTO	MURO
BERMA	LIMITE COMUNAL
SAP	
CORTE	
TERRAPLÉN	
ACERA	
CICLOVÍA	

SIMBOLOGÍA INSTALACIONES DE FAENA
ACOPIO — INSTALACION SECUNDARIA: FRENTE DE TRABAJO Y ACOPIO

SIMBOLOGÍA INSTALACIONES DE FAENA			
A OFICINAS	A	F COMEDOR	F
B BODEGA DE INSUMOS	B	G CASETA GUARDIA	G
C BODEGA RESIDUOS PELIGROSOS	C	H ESTACIONAMIENTO VEHICULOS LIVIANOS	H
D BODEGA RESNOPEL	D	I ESTACIONAMIENTO VEHICULOS PESADOS	I
E BAÑOS	E	J BODEGA SUSPEL	J

INSTALACIONES DE FAENA TRAMO URBANO-v5.dwg

FACTOR DE REDUCCIÓN EN A-3: 0.50

REPÚBLICA DE CHILE
MINISTERIO DE OBRAS PÚBLICAS
DIRECCIÓN GENERAL DE CONCESIONES

SOCIEDAD CONCESIONARIA: Ruta 68 a la costa

EJECUCION DEL PROYECTO			
EMPRESA	NOMBRE	CARGO	FIRMA
-	-	-	
SACYR ASESORIAS Y DISEÑO	CATHERINE TERMINE A.	JEFE INGENIERIA	
SACYR ASESORIAS Y DISEÑO	EDUARDO BARRIOS R.	GERENTE INGENIERIA	

APROBACION DEL PROYECTO CONCESIONARIA		
NOMBRE	CARGO	FIRMA
EDUARDO BARRIOS R.	GERENTE TÉCNICO	
RICARDO GONZALEZ C.	GERENTE GENERAL	

APROBACION PROYECTO M.O.P.		
INSPECTOR FISCAL	NOMBRE CLAUDIO LUNA GONZALEZ	FIRMA
FECHA:		

REGION: METROPOLITANA VALPARAISO
PROVINCIA: SANTIAGO MELIPILLA - VALPARAISO
COMUNA: EST. CENTRAL - LO PRADO - PUDAHUEL - CURACAVI - CASA BLANCA - VALPARAISO

CONCESIÓN RUTA 68
INTERCONEXIÓN VIAL SANTIAGO - VALPARAÍSO - VIÑA DEL MAR

PLANO: INSTALACIONES DE FAENA TRAMO URBANO-v5

CONTENIDO:
PLANTA INSTALACIONES DE FAENA
INSTALACIÓN SECUNDARIA: FT-05, FT-06, FT-07 Y FT-08

ESCALA 1:200

FECHA: SEPTIEMBRE 2026

LAMINA: 04 DE 07

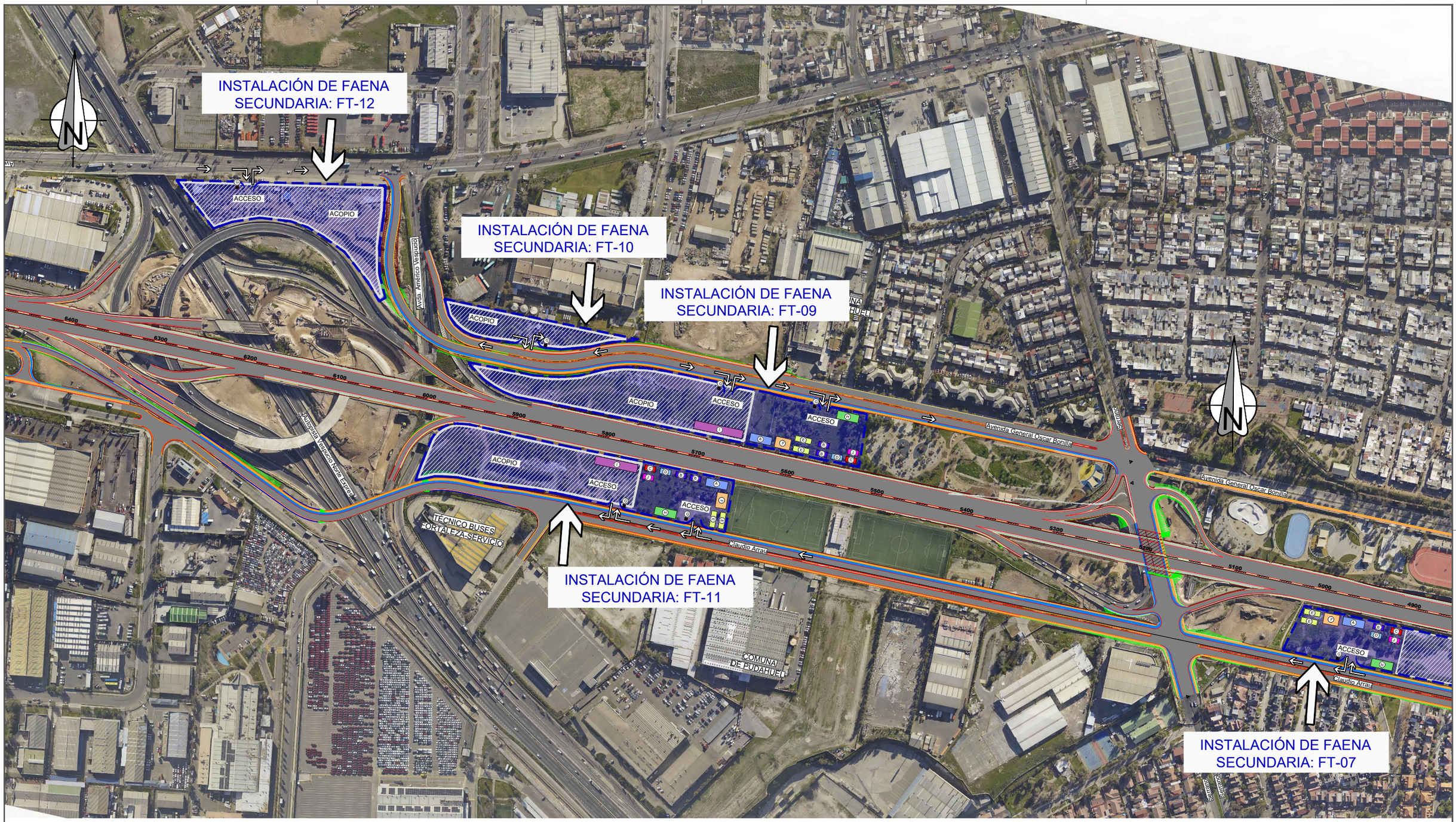

50m 0m 50m 100m

Escala 1:2000

SIMBOLOGÍA DISEÑO GEOMÉTRICO	SIMBOLOGÍA VIAL
Dm Balizado	PAV. CALZADA
LÍNEA DE EJE	BERMA
BORDE DE PAVIMENTO	MURO
BERMA	LIMITE COMUNAL
SAP	
CORTE	
TERRAPLÉN	
ACERA	
CICLOVÍA	

SIMBOLOGÍA INSTALACIONES DE FAENA	
ACOPIO	INSTALACION SECUNDARIA: FRENTE DE TRABAJO Y ACOPIO

SIMBOLOGÍA INSTALACIONES DE FAENA			
A OFICINAS	A	F COMEDOR	F
B BODEGA DE INSUMOS	B	G CASETA GUARDIA	G
C BODEGA RESIDUOS PELIGROSOS	C	H ESTACIONAMIENTO VEHICULOS LIVIANOS	H
D BODEGA RESNOPEL	D	I ESTACIONAMIENTO VEHICULOS PESADOS	I
E BAÑOS	E	J BODEGA SUSPEL	J

INSTALACIONES DE FAENA TRAMO URBANO-v5.dwg

FACTOR DE REDUCCIÓN EN A-3: 0.50

REPÚBLICA DE CHILE
MINISTERIO DE OBRAS PÚBLICAS
DIRECCIÓN GENERAL DE CONCESIONES

SOCIEDAD CONCESIONARIA: Ruta 68 a la costa

EJECUCION DEL PROYECTO			
EMPRESA	NOMBRE	CARGO	FIRMA
-	-	-	
SACYR ASESORIAS Y DISEÑO	CATHERINE TERMINE A.	JEFE INGENIERIA	
SACYR ASESORIAS Y DISEÑO	EDUARDO BARRIOS R.	GERENTE INGENIERIA	

APROBACION DEL PROYECTO CONCESIONARIA		
NOMBRE	CARGO	FIRMA
EDUARDO BARRIOS R.	GERENTE TÉCNICO	
RICARDO GONZALEZ C.	GERENTE GENERAL	

APROBACION PROYECTO M.O.P.		
INSPECTOR FISCAL	NOMBRE CLAUDIO LUNA GONZALEZ	FIRMA
FECHA:		

REGION: METROPOLITANA VALPARAISO
PROVINCIA: SANTIAGO MELIPILLA - VALPARAISO
COMUNA: EST. CENTRAL - LO PRADO - PUDAHUEL - CURACAVI - CASA BLANCA - VALPARAISO

CONCESIÓN RUTA 68
INTERCONEXIÓN VIAL SANTIAGO - VALPARAÍSO - VIÑA DEL MAR

PLANO: INSTALACIONES DE FAENA TRAMO URBANO-v5

CONTENIDO: PLANTA INSTALACIONES DE FAENA
INSTALACION SECUNDARIA: FT-09, FT-10, FT-11 Y FT-12

ESCALA 1:200

FECHA: SEPTIEMBRE 2026

LAMINA: 05 DE 07

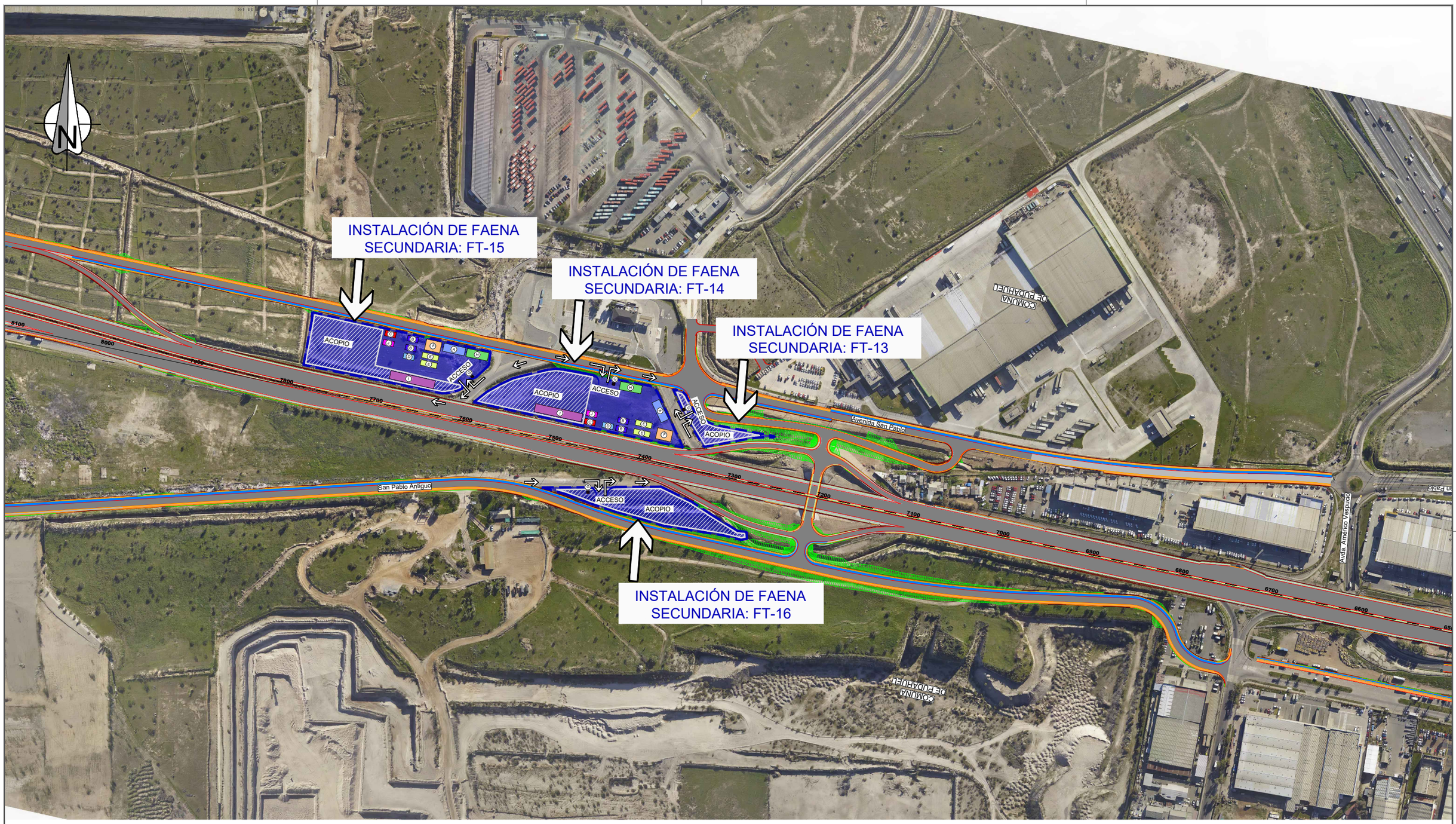

Escala 1:2000

SIMBOLOGÍA DISEÑO GEOMÉTRICO

- Dm Balizado
- LÍNEA DE EJE
- BORDE DE PAVIMENTO
- BERMA
- SAP
- CORTE
- TERRAPLÉN
- ACERA
- CICLOVÍA

SIMBOLOGÍA VIAL

- PAV. CALZADA
- BERMA
- MURO
- LIMITE COMUNAL

SIMBOLOGÍA INSTALACIONES DE FAENA

ACOPIO — INSTALACION SECUNDARIA: FRENTE DE TRABAJO Y ACOPIO

SIMBOLOGÍA INSTALACIONES DE FAENA

- (A) OFICINAS
- (B) BODEGA DE INSUMOS
- (C) BODEGA RESIDUOS PELIGROSOS
- (D) BODEGA RESNOPEL
- (E) BAÑOS
- (F) COMEDOR
- (G) CASETA GUARDIA
- (H) ESTACIONAMIENTO VEHICULOS LIVIANOS
- (I) ESTACIONAMIENTO VEHICULOS PESADOS
- (J) BODEGA SUSPEL

EJECUCION DEL PROYECTO			
EMPRESA	NOMBRE	CARGO	FIRMA
-	-	-	
SACYR ASESORIAS Y DISEÑO	CATHERINE TERMINE A.	JEFE INGENIERIA	
SACYR ASESORIAS Y DISEÑO	EDUARDO BARRIOS R.	GERENTE INGENIERIA	

APROBACION DEL PROYECTO CONCESIONARIA		
NOMBRE	CARGO	FIRMA
EDUARDO BARRIOS R.	GERENTE TÉCNICO	
RICARDO GONZALEZ C.	GERENTE GENERAL	

APROBACION PROYECTO M.O.P.		
INSPECTOR FISCAL	NOMBRE CLAUDIO LUNA GONZALEZ	FIRMA
FECHA:		

REPÚBLICA DE CHILE
MINISTERIO DE OBRAS PÚBLICAS
DIRECCIÓN GENERAL DE CONCESIONES

SOCIEDAD CONCESIONARIA: Ruta 68 a la costa

REGION: METROPOLITANA VALPARAISO
PROVINCIA: SANTIAGO MELIPILLA - VALPARAISO
COMUNA: EST. CENTRAL - LO PRADO - PUDAHUEL - CURACAVI - CASA BLANCA - VALPARAISO

CONCESIÓN RUTA 68
INTERCONEXIÓN VIAL SANTIAGO - VALPARAÍSO - VIÑA DEL MAR

PLANO: INSTALACIONES DE FAENA TRAMO URBANO-v5

CONTENIDO:
PLANTA INSTALACIONES DE FAENA
INSTALACION SECUNDARIA: FT-13, FT-14, FT-15 Y FT-16
ESCALA 1:200

FECHA: SEPTIEMBRE 2026

LAMINA: 06 DE 07

INSTALACIONES DE FAENA TRAMO URBANO-v5.dwg

FACTOR DE REDUCCIÓN EN A-3: 0.50



50m 0m 50m 100m

Escala 1:2000

SIMBOLOGÍA DISEÑO GEOMÉTRICO

- Dm Balizado
- LÍNEA DE EJE
- BORDE DE PAVIMENTO
- BERMA
- SAP
- CORTE
- TERRAPLÉN
- ACERA
- CICLOVÍA

SIMBOLOGÍA VIAL

- PAV. CALZADA
- BERMA
- MURO
- LIMITE COMUNAL

SIMBOLOGÍA INSTALACIONES DE FAENA

ACOPIO — INSTALACION SECUNDARIA: FRENTE DE TRABAJO Y ACOPIO

SIMBOLOGÍA INSTALACIONES DE FAENA

A OFICINAS	A	F COMEDOR	F
B BODEGA DE INSUMOS	B	G CASETA GUARDIA	G
C BODEGA RESIDUOS PELIGROSOS	C	H ESTACIONAMIENTO VEHICULOS LIVIANOS	H
D BODEGA RESNOPEL	D	I ESTACIONAMIENTO VEHICULOS PESADOS	I
E BAÑOS	E	J BODEGA SUSPEL	J

EJECUCION DEL PROYECTO			
EMPRESA	NOMBRE	CARGO	FIRMA
-	-	-	
SACYR ASESORIAS Y DISEÑO	CATHERINE TERMINE A.	JEFE INGENIERIA	
SACYR ASESORIAS Y DISEÑO	EDUARDO BARRIOS R.	GERENTE INGENIERIA	

APROBACION DEL PROYECTO CONCESIONARIA		
NOMBRE	CARGO	FIRMA
EDUARDO BARRIOS R.	GERENTE TÉCNICO	
RICARDO GONZALEZ C.	GERENTE GENERAL	

APROBACION PROYECTO M.O.P.		
INSPECTOR FISCAL	NOMBRE CLAUDIO LUNA GONZALEZ	FIRMA
FECHA:		

REPÚBLICA DE CHILE
MINISTERIO DE OBRAS PÚBLICAS
DIRECCIÓN GENERAL DE CONCESIONES

SOCIEDAD CONCESIONARIA
Ruta 68 a la costa

REGION: METROPOLITANA VALPARAISO
PROVINCIA: SANTIAGO MELIPILLA - VALPARAISO
COMUNA: EST. CENTRAL - LO PRADO - PUDAHUEL - CURACAVI - CASA BLANCA - VALPARAISO

CONCESIÓN RUTA 68
INTERCONEXIÓN VIAL SANTIAGO - VALPARAÍSO - VIÑA DEL MAR

PLANO: INSTALACIONES DE FAENA TRAMO URBANO-v5

CONTENIDO: PLANTA INSTALACIONES DE FAENA
INSTALACION SECUNDARIA: FT-17 Y FT-18

FECHA: SEPTIEMBRE 2026

LAMINA: 07 DE 07

ESCALA 1:200

INSTALACIONES DE FAENA TRAMO URBANO-v5.dwg

FACTOR DE REDUCCIÓN EN A-3: 0.50